

Anlage 1

Auszug aus der Fachdatenkarte

Maßstab: 1:500
Erstellt am: 07.04.2020
Bearbeiter: Arpe

*Flur 2,
Gemarkung
Vorde*

Gemeinde Flintbek
Der Bürgermeister
Heltmannskamp 2
24220 Flintbek

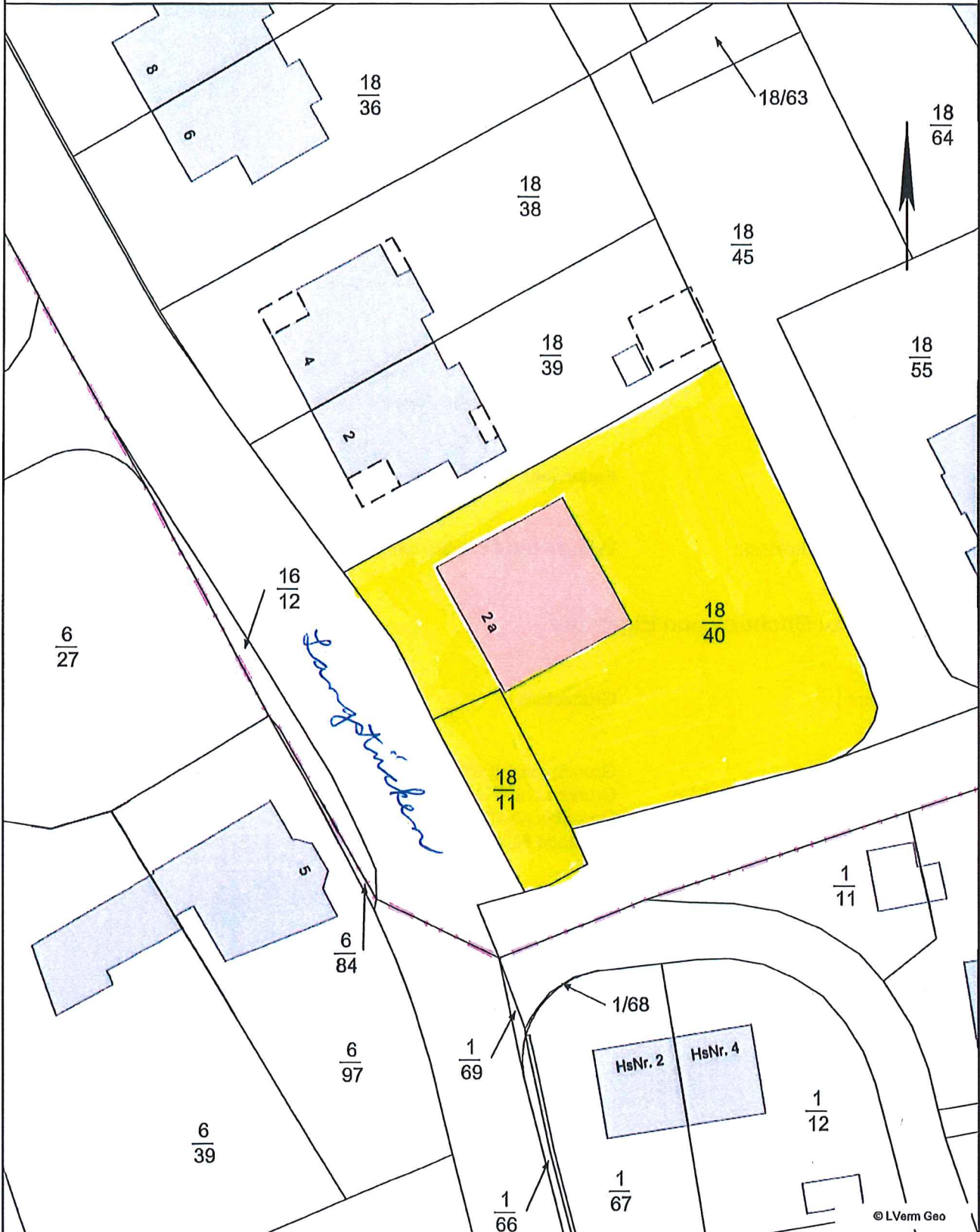

Dieser Planauszug dient nur der Übersicht und ersetzt keine Liegenschaftsauskunft! Für Vollständigkeit und Richtigkeit von dargestellten Leistungen wird keine Gewähr übernommen. Die Vervielfältigung ist nur für eigene, dienstliche Zwecke gestattet. Kartengrundlage ATKIS/ALKIS (Herausgeber: Landesamt für Vermessung und Geoinformation Schleswig-Holstein).

nordGIS

Flurstück 18/40, Flur 2, Gemarkung Voorde

Gebietszugehörigkeit:	Gemeinde Flintbek Kreis Rendsburg-Eckernförde
Lage:	Langstücken 2 a
Fläche:	1 177 m ²
Tatsächliche Nutzung:	1 177 m ² Öffentliche Zwecke
Gebäude:	Feuerwehr, Langstücken 2 a
Hinweise zum Flurstück:	Wasser- und Bodenverbandsgebiet

Angaben zu Buchung und Eigentum

Buchungsart:	Grundstück
Buchung:	Grundbuchamt Grundbuchamt Rendsburg Grundbuchbezirk Flintbek Grundbuchblatt 2284 Laufende Nummer 1
Eigentümer:	Gemeinde Flintbek Heitmannskamp 2 24220 Flintbek DEUTSCHLAND

Flurstück 18/11, Flur 2, Gemarkung Voorde

Gebietszugehörigkeit:	Gemeinde Flintbek Kreis Rendsburg-Eckernförde
Lage:	Langstücken
Fläche:	123 m ²
Tatsächliche Nutzung:	123 m ² Straßenverkehr "Langstücken"
Klassifizierung:	Gemeindestraße
Hinweise zum Flurstück:	Wasser- und Bodenverbandsgebiet

Angaben zu Buchung und Eigentum

Buchungsart:	Grundstück
Buchung:	Grundbuchamt Grundbuchamt Rendsburg Grundbuchbezirk Flintbek Grundbuchblatt 1347 Laufende Nummer 424
Eigentümer:	Gemeinde Flintbek Heitmannskamp 2 24220 Flintbek DEUTSCHLAND

