

# Auszug aus der Fachdatenkarte

Maßstab: 1:500  
Erstellt am: 07.04.2020  
Bearbeiter: Arpe

Flur 2,  
Gemarkung  
Vorde

Gemeinde Flintbek  
Der Bürgermeister  
Heitmannskamp 2  
24220 Flintbek

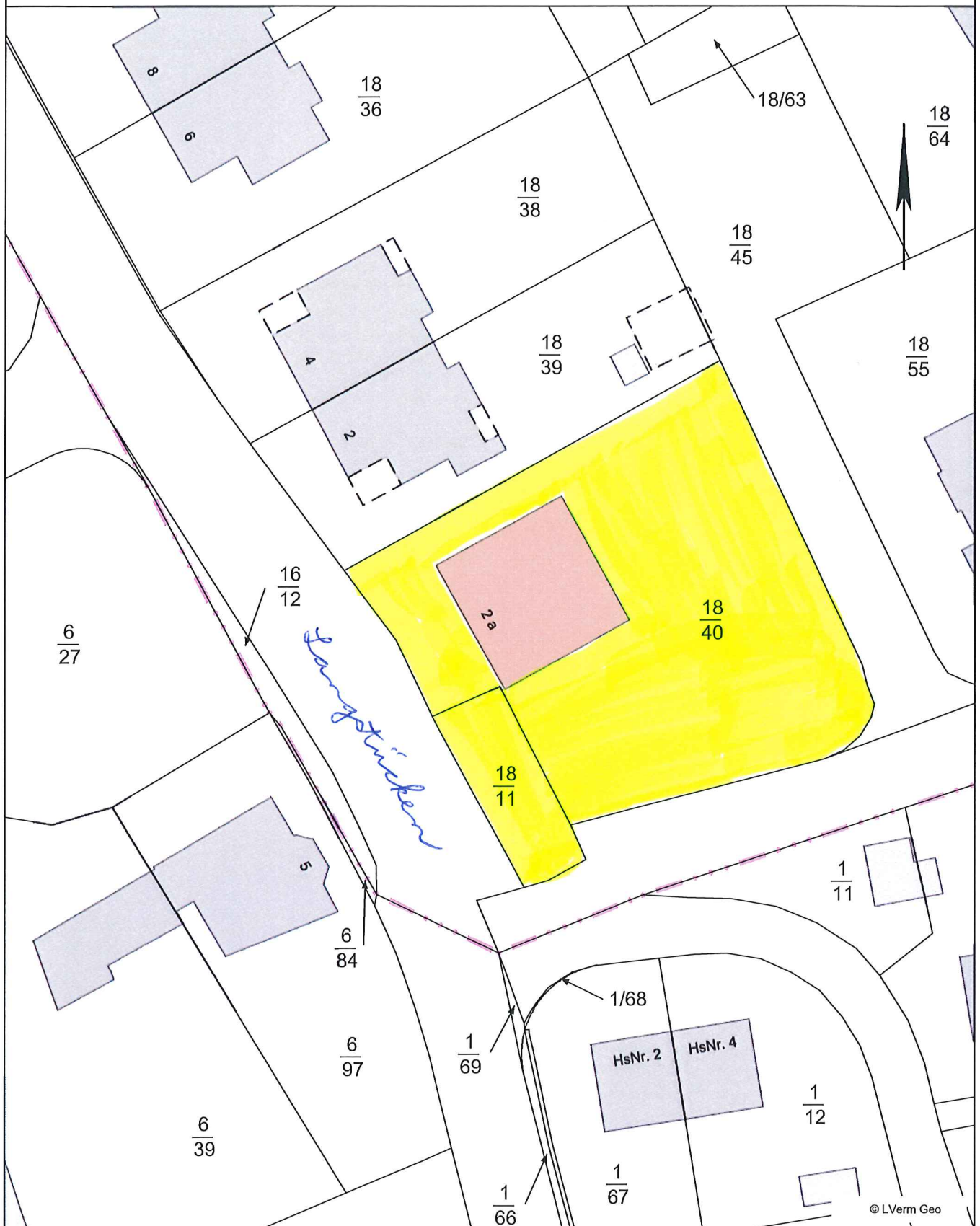

© L.Verm Geo

Dieser Planauszug dient nur der Übersicht und ersetzt keine Liegenschaftsauskunft! Für Vollständigkeit und Richtigkeit von dargestellten Leitungen wird keine Gewähr übernommen. Die Vervielfältigung ist nur für eigene, dienstliche Zwecke gestattet. Kartengrundlage ATKIS/ALKIS (Herausgeber Landsamt für Vermessung und Geoinformation Schleswig-Holstein).

nordGIS

**Flurstück 18/40, Flur 2, Gemarkung Voorde**

Gebietszugehörigkeit:	Gemeinde Flintbek Kreis Rendsburg-Eckernförde
Lage:	Langstücken 2 a
Fläche:	1 177 m <sup>2</sup>
Tatsächliche Nutzung:	1 177 m <sup>2</sup> Öffentliche Zwecke
Gebäude:	Feuerwehr, Langstücken 2 a
Hinweise zum Flurstück:	Wasser- und Bodenverbandsgebiet

**Angaben zu Buchung und Eigentum**

Buchungsart:	Grundstück
Buchung:	Grundbuchamt Grundbuchamt Rendsburg Grundbuchbezirk Flintbek Grundbuchblatt 2284 Laufende Nummer 1
Eigentümer:	Gemeinde Flintbek Heitmannskamp 2 24220 Flintbek DEUTSCHLAND

**Flurstück 18/11, Flur 2, Gemarkung Voorde**

Gebietszugehörigkeit:	Gemeinde Flintbek Kreis Rendsburg-Eckernförde
Lage:	Langstücken
Fläche:	123 m <sup>2</sup>
Tatsächliche Nutzung:	123 m <sup>2</sup> Straßenverkehr "Langstücken"
Klassifizierung:	Gemeindestraße
Hinweise zum Flurstück:	Wasser- und Bodenverbandsgebiet

**Angaben zu Buchung und Eigentum**

Buchungsart:	Grundstück
Buchung:	Grundbuchamt Grundbuchamt Rendsburg Grundbuchbezirk Flintbek Grundbuchblatt 1347 Laufende Nummer 424
Eigentümer:	Gemeinde Flintbek Heitmannskamp 2 24220 Flintbek DEUTSCHLAND